

Nouvelles du Rieufret

ÉDITO



Jean-Bernard Papin
Maire

Mesdames, Messieurs,

Nous clôturons un été qui heureusement n'a ressemblé en rien à celui de l'année dernière. La forêt peut continuer à se régénérer progressivement. Du côté de la Mairie, nous avons pu mettre à profit la période estivale pour préparer sereinement cette rentrée de septembre avec :

- L'école où il a fallu préparer les locaux pour accueillir les 116 élèves, une nouvelle institutrice et une nouvelle directrice : nouveaux matériels, aménagements des classes, achats des fournitures...

- Le forum des associations où celles-ci ont pu mettre en avant leurs offres auprès des habitants

- La fête de la Saint-Michel, à venir les 30 septembre et 1er octobre, où nous espérons vous retrouver nombreux !

Enfin, cet été a aussi permis de préparer les travaux importants d'aménagement du bourg qui vont être mis en œuvre, dès septembre, au centre du village pour traiter deux accès de la commune, rendre des trottoirs aux piétons et ralentir les véhicules. Ces travaux occasionneront forcément des petites gênes, mais je suis persuadé qu'une fois qu'ils seront terminés : le charme si particulier de notre village sera encore une fois renforcé !

Je vous souhaite à toutes et tous une très bonne rentrée !

LES GESTES QUI SAUVENT



17 habitants dont 11 jeunes se sont formés avec la Croix Rouge aux gestes d'urgence et à l'utilisation du défibrillateur. L'association « AVC Tous concernés » avec le CCAS a aussi initié les élèves de CMI/CM2 au repérage des signes d'un AVC et de la conduite à tenir : un seul geste, téléphonez au plus vite au 15

PERMANENCE MISSION LOCALE



Tu as entre 15 et 25 ans, Hélène CHARBONNIER, conseillère en insertion à la mission locale des 2 rives assure des permanences tous les 15 jours le mercredi après-midi à la mairie pour trouver des solutions à ton problème de formation, d'emploi, de santé, de mobilité, de logement... RDV : 05 57 98 02 98



EN BREF

LA FÊTE DE LA SAINT-MICHEL AURA LIEU LES 30 SEPTEMBRE ET 1^{ER} OCTOBRE

**Tout le week-end : manège et jeux
au Parc des chênes.**

SAMEDI : Dîner sous les chênes sur réservation avant le 25/09 (auprès de la mairie) : paella et dessert (12€ adulte/8€ enfant). Repas par le Petit Saint Michel.

DIMANCHE : randonnée de 5km à 9h30 (rdv chemin roumieu) pour Octobre Rose avec le Qi-Gong et le CCAS.

**Apéro au parc des chênes
offert par la municipalité à 11h30**

**Déjeuner sous les chênes sur réservation
avant le 25/09 (auprès de la mairie) :**
Poulet/pommes de terre et dessert
(12€ adulte/8€ enfant).



BIENTÔT

LE BOURG EN TRAVAUX

L'aménagement de la traversée du village est important pour améliorer notre cadre de vie. Ces travaux concernent, rappelons-le, l'entrée Est dans le bourg depuis l'ADAPEI et le rond-point jusqu'à l'église et l'entrée par la route de Landiras. La création de larges trottoirs, la circulation alternée au pied de l'église vont ralentir le flux automobile et sécuriser les trajets des piétons.

Après l'examen des offres des trois entreprises ayant répondu à l'appel d'offres, le Conseil municipal a attribué le marché à l'entreprise EUROVIA.

Pendant la durée du chantier, la circulation ne sera pas interrompue, même s'il faut s'attendre à des perturbations. La durée prévue des travaux est de 3 mois.

Montant des travaux	242 104 € HT
Autofinancement	95 387 € HT
Subvention DETR de l'État	48 117 € HT
Subventions Département de la Gironde	49 725 € HT et 48 875 € HT

ARGENT DE POCHE

L'action a été reconduite cet été pour les ados de la commune. Jardinage, peinture, petits travaux à l'école : les jeunes se sont mobilisés pour embellir le village et gagner leur argent de poche. Au total : 10 jeunes de 15 à 17 ans, sont intervenus à l'école, cuisine, nettoyage des jouets, entretien des massifs, lavage des véhicules, ramassage des déchets, réalisation d'objets mis en vente lors d'octobre rose.

L'opération est financée par le CCAS à hauteur de 600€ de dédommagement pour les missions et 300€ de bons cadeaux. Mention spéciale et remerciements aux agents municipaux et aux représentants des associations qui ont accompagné ces jeunes.



INSTALLATION DE DEUX RADARS PÉDAGOGIQUES

Installés routes de Cabanac et de Landiras, les radars pédagogiques affichent la vitesse des véhicules. Ce dispositif vise à inciter les usagers en infraction à modifier leur comportement sans les verbaliser.

LES RESTAURATIONS DANS L'ÉGLISE

La restauration des trois tribunes de l'église s'est terminée fin juin, à temps pour le concert du festival des Festes Baroques.

Les deux tribunes latérales présentait des désordres importants, pierres disjointes, affaissements et balustrades fissurées. Elles étaient étayées par sécurité. Construites en 1730, ces tribunes latérales reposaient sur des voûtes "en anse de panier". Depuis 1873 et 1874 elles étaient renforcées par deux piliers.

Le démontage de la lourde balustrade de la tribune Nord a été nécessaire. Agrafes inox, rejointoiement, reprise des murs ont permis de reconsolider ces tribunes et de redonner visuellement toute son élégance à cet ensemble, peu courant dans les églises rurales de la dimension de celle de Saint-Michel.

Extinction de L'éclairage public de 23h à 6h

Protégeons la nature Economisons l'énergie

EXTINCTION NOCTURNE DE L'ÉCLAIRAGE PUBLIC

Après plusieurs reports liés à la disponibilité des entreprises et du matériel : depuis le 1er septembre, l'éclairage public de la commune est enfin interrompu la nuit.

Cette action vise à une plus grande sobriété énergétique pour la commune et à lutter contre la pollution lumineuse qui impacte les cycles naturels de la faune et de la flore.

LES SERVICES PUBLICS PRÈS DE CHEZ VOUS !

Santé, famille, retraite, droit, logement, impôt, recherche d'emploi, accompagnement au numérique : les agents France services vous accueillent et vous accompagnent pour toutes vos démarches administratives du quotidien au sein d'un guichet unique.

Dans le village : une permanence France Services sera mise en place le 2^{ème} mardi du mois de 9h15 à 11h15 à compter du 10 octobre. Pour toutes les démarches administratives. RDV à prendre au 05 56 76 93 74.



Ces travaux ont été entrepris sous le contrôle scientifique de la conservation régionale des monuments historiques.

Ils ont reçu des subventions de l'État, de la Région Nouvelle Aquitaine et du département de la Gironde.

LES EFFECTIFS

Classe de Madame RAFFIN
(CE2-CM1) : 26 élèves

Classe de Madame COULOMBEL
(PS-MS) : 21 élèves

Classe de Madame SAURIN
(GS-CP) : 21 élèves

Classe de Madame BUGUET
(GS-CE1) : 20 élèves

Classe de Monsieur NICOLEAU
(CM1-CM2) : 28 élèves



Aurélie Raffin
Enseignante CE2/CM1



Yaelle Buguet
Directrice de l'école

LES NOUVEAUTÉS DE LA RENTRÉE !

Les rentrées scolaires sont souvent marquées par des nouveautés ! La rentrée 2023 ne déroge pas à cette règle : tour d'horizon des grands et petits changements de septembre. L'école reste une priorité, car elle participe directement à l'avenir de nos enfants. Chaque année nous améliorons donc la qualité d'accueil des élèves et les conditions d'enseignement pour les enseignants.

Des investissements

Cet été plusieurs investissements ont été réalisés : un nouveau vidéo projecteur dans la salle de classe qui n'était pas encore équipée et la mise à jour de plusieurs postes informatiques dans les autres classes. Les agents du service technique ont aussi effectué des petits travaux d'entretien et un ménage complet de l'école a été réalisé avant que les enfants effectuent la rentrée.

Une nouvelle directrice

En juin dernier, nous avons fêté le départ en retraite d'Anne-Marie Cordoba. Yaelle Buguet prend désormais les rênes de la direction de l'école. Elle est bien connue de nous tous puisqu'elle est enseignante à Saint-Michel de Rieufret depuis quelques années : « *J'avais ce projet en tête depuis un moment, mais avec des doutes, car la direction d'une école implique beaucoup de responsabilités. Mais comme j'ai enseigné sous la direction d'Anne-Marie Cordoba, pleine de dynamisme, de motivation et de projets, cela m'a incité à postuler. Son*

entraîn pour cette fonction et l'environnement bienveillant autour de l'école (la municipalité, les parents et les élèves) m'ont convaincu de faire la formation nécessaire. Mon objectif est de continuer dans la dynamique lancée pour que cette école reste apprenante, bienveillante, dynamique et épanouissante. Je suis très heureuse d'être directrice à Saint-Michel de Rieufret. L'année 2023-2024 sera placée, Jeux olympiques obligent, sous le signe du sport ! »

Aurélie Raffin, nouvelle enseignante CE2/CM1

Aurélie Raffin a obtenu son concours de professeure des écoles en 2003. Elle a passé 2 ans dans le Libournais puis 1 an à Quinsac, Cénac et Latresne. Enfin, elle a enseigné durant 16 ans à Béguey où elle a travaillé majoritairement avec des CP. Cette année, elle a pris la décision de changer d'école et enseignera aux CE2/CM1 du village. Même si nous sommes nombreux à déjà la connaître : bienvenue à elle au sein de l'école !



L'ACTU DES ASSOS



GIOOOKDANSE

Reprise des cours à partir du lundi 11 septembre : yoga, step, zumba enfants, sophrologie, fitness, pilates, country adaptée ADAPEI, sophrologie adaptée ADAPEI.

CONTACTS

06 79 60 05 62 / g1000kdanse@gmail.com



L'ÂGE D'OR

Le Club du 3^{ème} âge, l'âge d'or, vous accueille tous les jeudis de 14 h à 17 h

Loto - belote - autres jeux

Loto le dimanche 15 octobre 2023

Loto le dimanche 3 décembre 2023



QI-GONG

Gymnastique chinoise offrant énergie corporelle, détente et vitalité. Salle polyvalente.

Reprise des cours le mardi 12 septembre 2023.

Séances tous les mardis

1 cours de 17h30 à 18h30

1 cours de 18h45 à 20h

RENSEIGNEMENTS

06 11 56 51 40 - Séance d'essai offerte



TENNIS CLUB DU RIEUFRET

9 septembre : portes ouvertes

10 septembre : sortie canoë

7 octobre : octobre rose

18 novembre : soirée des 40 ans

16 décembre : kermesse de Noël

ÉTAT CIVIL

NAISSANCES

Natanaël, Alexis VANDEKERCHOVE né le 11 avril 2022

Gabi FAUCHE né le 8 mai 2022

Antton, Leandro DIAZ né le 14 mai 2022

Axelle, Isabelle, Nadia VERNIAJOU née le 7 juillet 2022

Irys, Marie-Rose FORTIER née le 18 juillet 2022

Shayness DULOT née le 11 août 2022

Juliano, Roméo DE SOUSA né le 9 mai 2023

Emmy WEISS JOLLY née le 2 août 2023

Léa, Éliane DUMERC née le 18/08/2023

MARIAGES

Alexandre HELIN et Marie HITTOS le 30 juillet 2022

Jonathan VERNIAJOU et Nadège MORGAT le 30 juillet 2022

Dominique MURAT et Céline, Jacqueline, Éliane IMBERT le 10 juin 2023

Rudy, Jean-Luc, François AZIZA et Manon SAINT-MARC le 14 juillet 2023

DÉCÈS

Henri VIROULAUD décédé le 23 février 2022

Gilles DARRIET décédé le 11 mars 2022

Guy, Robert BORD décédé le 7 mars 2022

Juliette, Pierrette MARLHIAC décédée le 10 avril 2022

Philippe, Alain DURON décédé le 4 mai 2022

Rejane, Raymonde CARTIER décédée le 18 mai 2022

Michel, Christian BOTTIN décédé le 13 mai 2022

Karine, Michèle ROBIN décédée le 28 mai 2022

Germaine, Jeanne Clémentine LEPELTIER décédée le 18 juin 2022

René, Marcel, Marie OLLIVIER décédé le 18 juin 2022

Huguette LABOURGADE décédée le 3 juillet /2022

Françoise, Marie, Catherine de VILLENEUVE décédée le 31/08/2023

Anne, Marie VIALA décédée le 4/09/2023

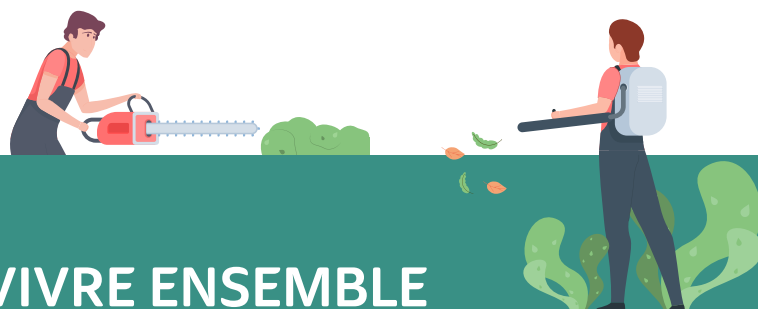

VIVRE ENSEMBLE

Les travaux de bricolage ou de jardinage réalisés par des particuliers à l'aide d'outils ou d'appareils susceptibles de causer une gêne pour le voisinage en raison de leur intensité sonore, telles que tondeuses, perceuses, raboteuses ou scies mécaniques sont autorisées aux jours et heures suivants :

Les jours ouvrables de 8h30 à 12h30 et de 14h30 à 19h30

Les samedis de 9 h à 12 h et de 15 h à 19 h

Les dimanches et jours fériés de 10 h à 12 h

Merci de respecter ces horaires

Saint-Michel
de Rieufret



Directeur de la publication : Jean-Bernard Papin

Comité de rédaction : Commission de communication

Conception graphique : Les 2 Rives

Imprimé sur papier PEFC issu de forêts gérées durablement

